

**NÜRNBERGER**  
VERSICHERUNG

# Geldwäschegesetz (GWG) Technische Umsetzung in der BT4all für PC-Nutzer

Anleitung

Nürnberg, 18.04.2024

# Identifizierung GWG Für PC-Nutzer (inkl. Lenovo Yoga).

## ✓ Ausweiskopie anhängen

- per USB-Kabel über Smartphone: Foto anhängen
- Laden einer Datei

## Per USB-Kabel über Smartphone

Sie benötigen Ihren PC (Lenovo Yoga oder anderen Computer) mit der aktuellen Beratungssoftware BT4all und ein Smartphone mit USB-Kabel. Alternativ können Sie auch eine Digitalkamera nutzen.

# Identifizierung GWG Per USB-Kabel über Smartphone.

Fügen Sie im Antrag beim Identitätsnachweis Ihre Datei der Ausweiskopie hinzu.

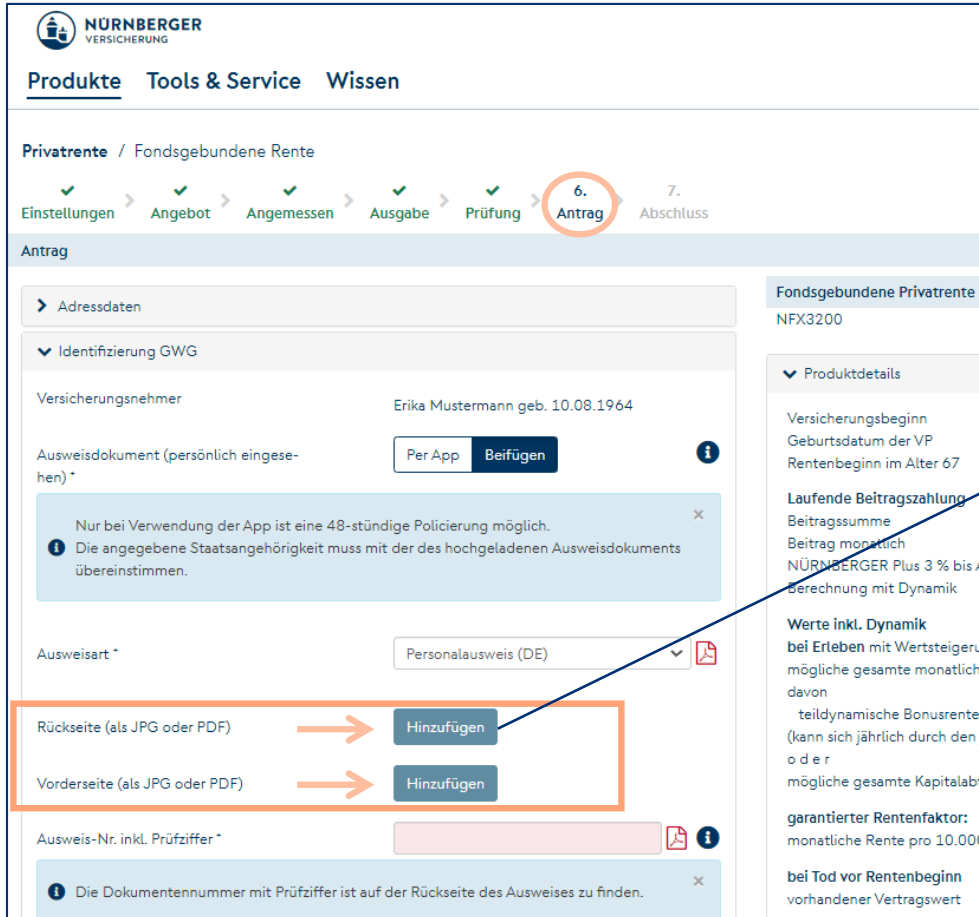

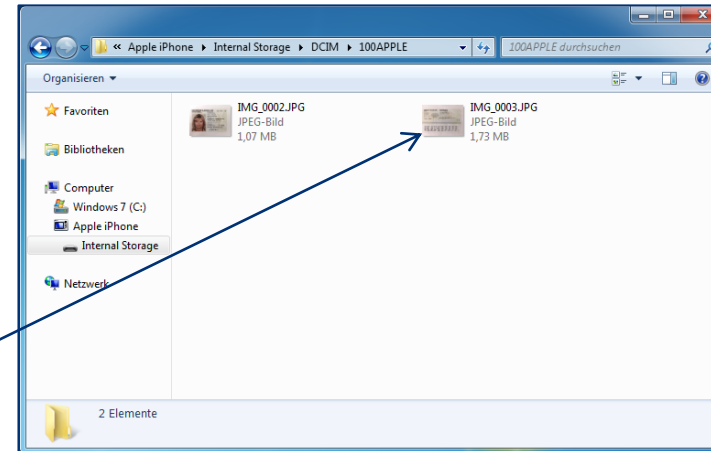

Anlage im jpg-Format  
Hochladen.

# Identifizierung GWG Per USB-Kabel über Smartphone.

Verbinden Sie Ihr Smartphone mit dem PC und navigieren zu den aufgenommenen Fotos.  
Wählen Sie im ersten Schritt die Rückseite mit einem Doppelklick aus.  
Anschließend wählen Sie erneut *Hinzufügen* für die Vorderseite des Ausweises.

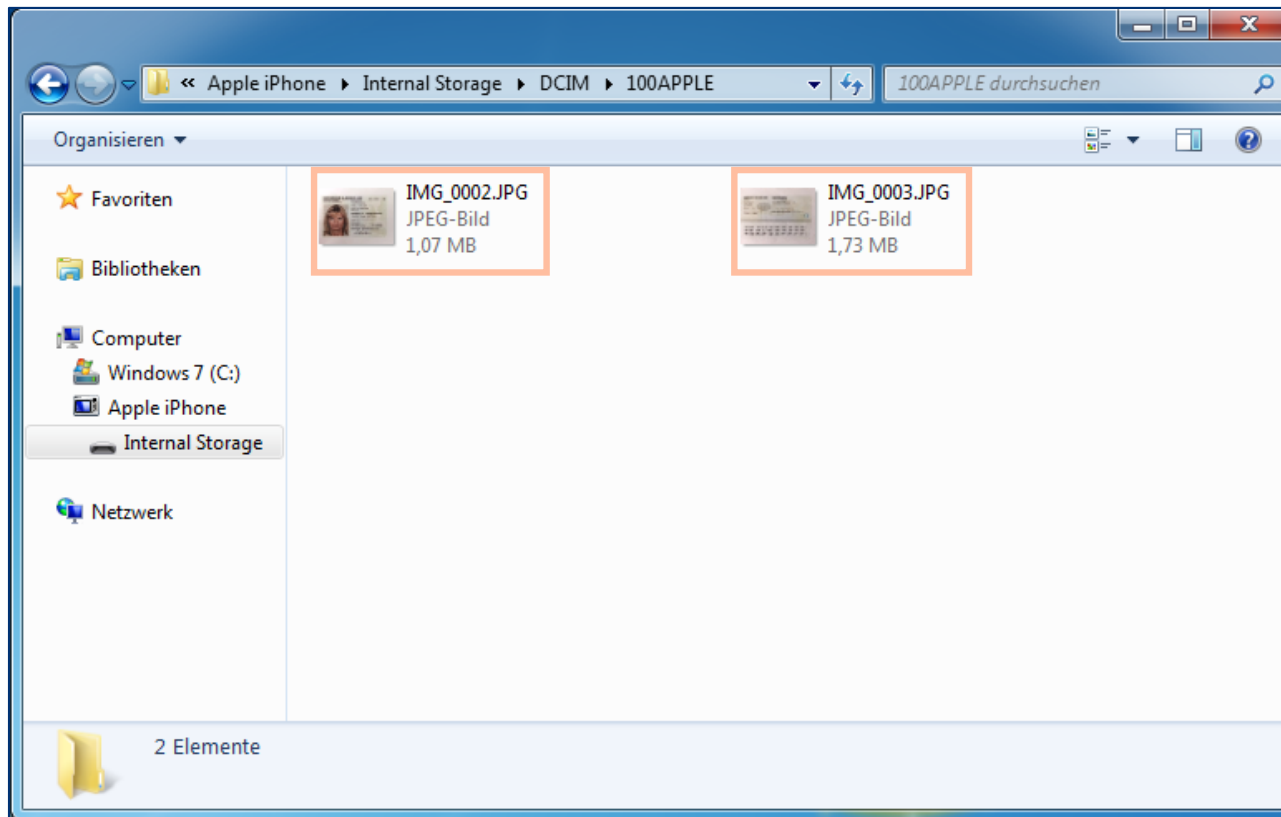

Rück- und Vorderseite  
separat hochladen.

# Identifizierung GWG Laden einer Datei.

Oder:  
Vorhandene Datei auswählen und Öffnen.

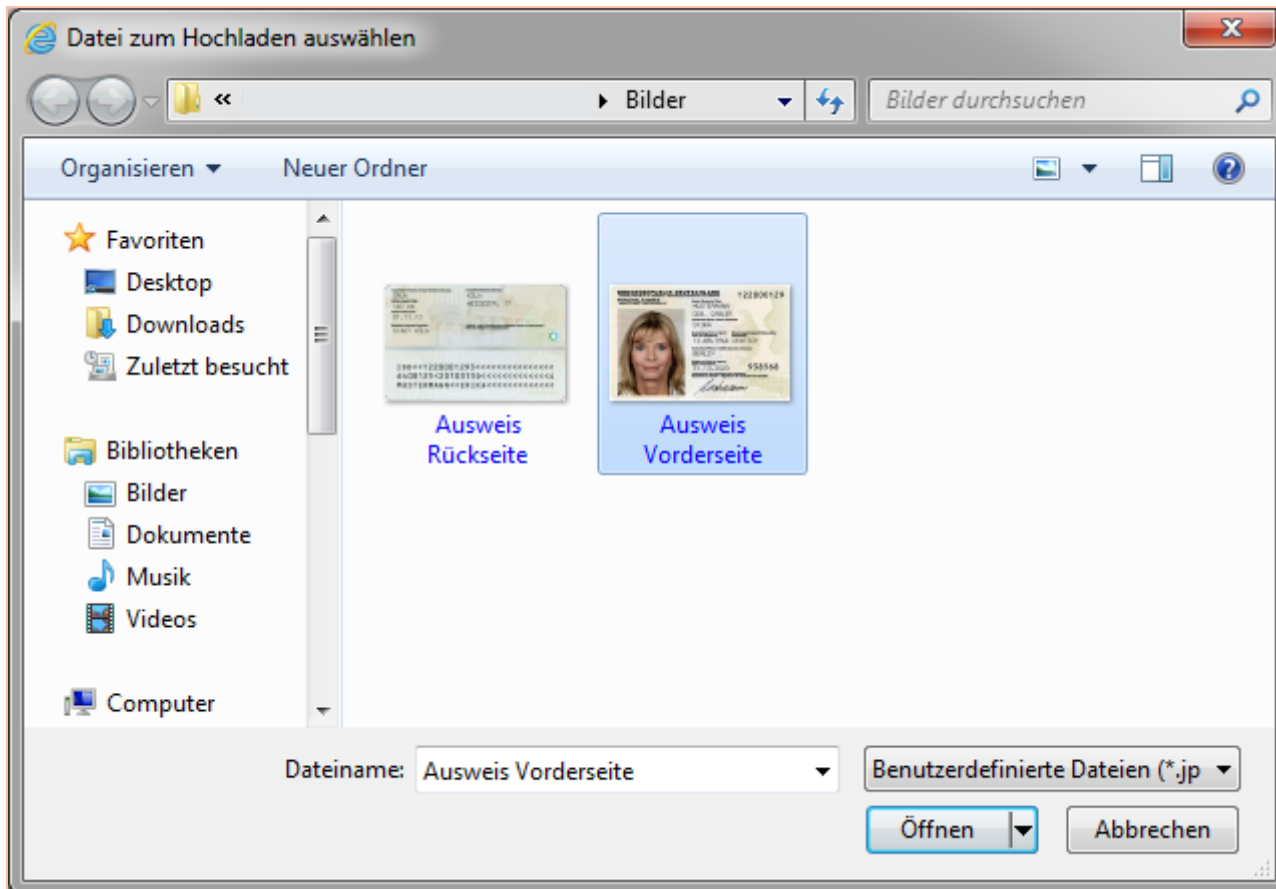

# Identifizierung GWG Laden einer Datei.

Um die Vorderseite zu laden erneut *Hinzufügen* wählen und Datei öffnen.

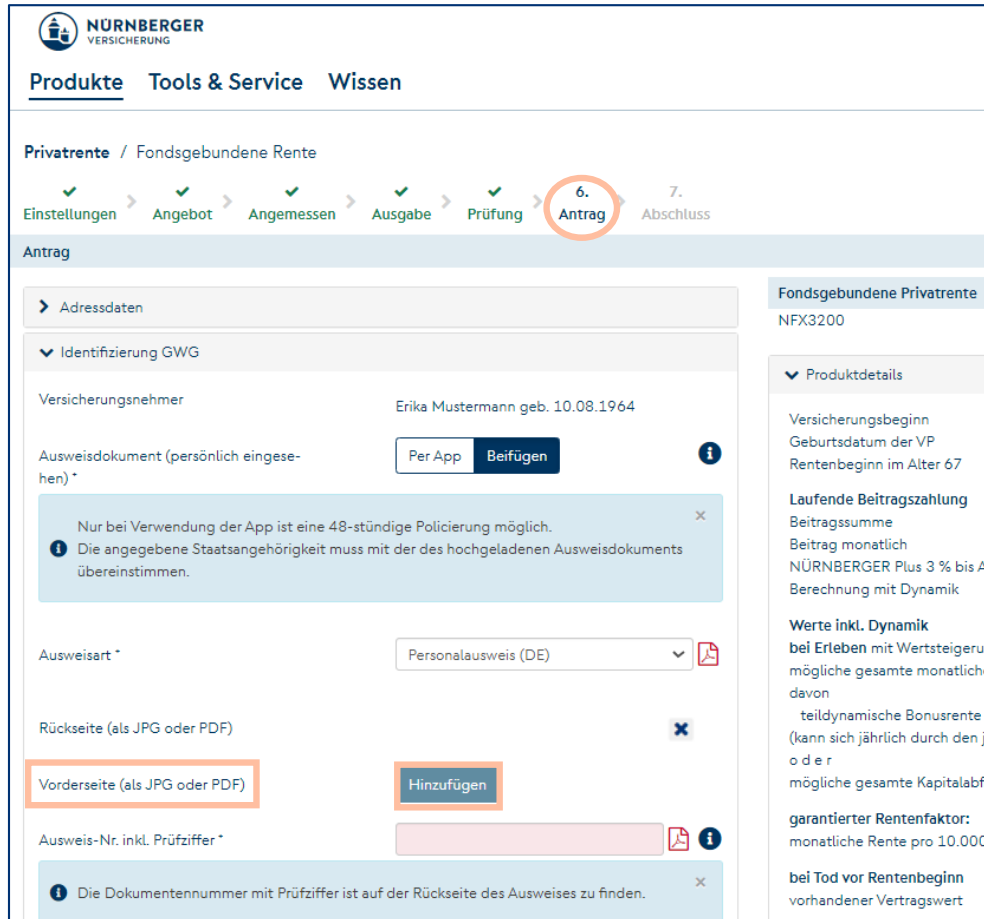

Rück- und Vorderseite  
separat hochladen.

# Identifizierung GWG - Identitätsnachweis

Im hinteren Teil des PDF-Antrages sehen Sie die hinzugefügten Ausweiskopien.

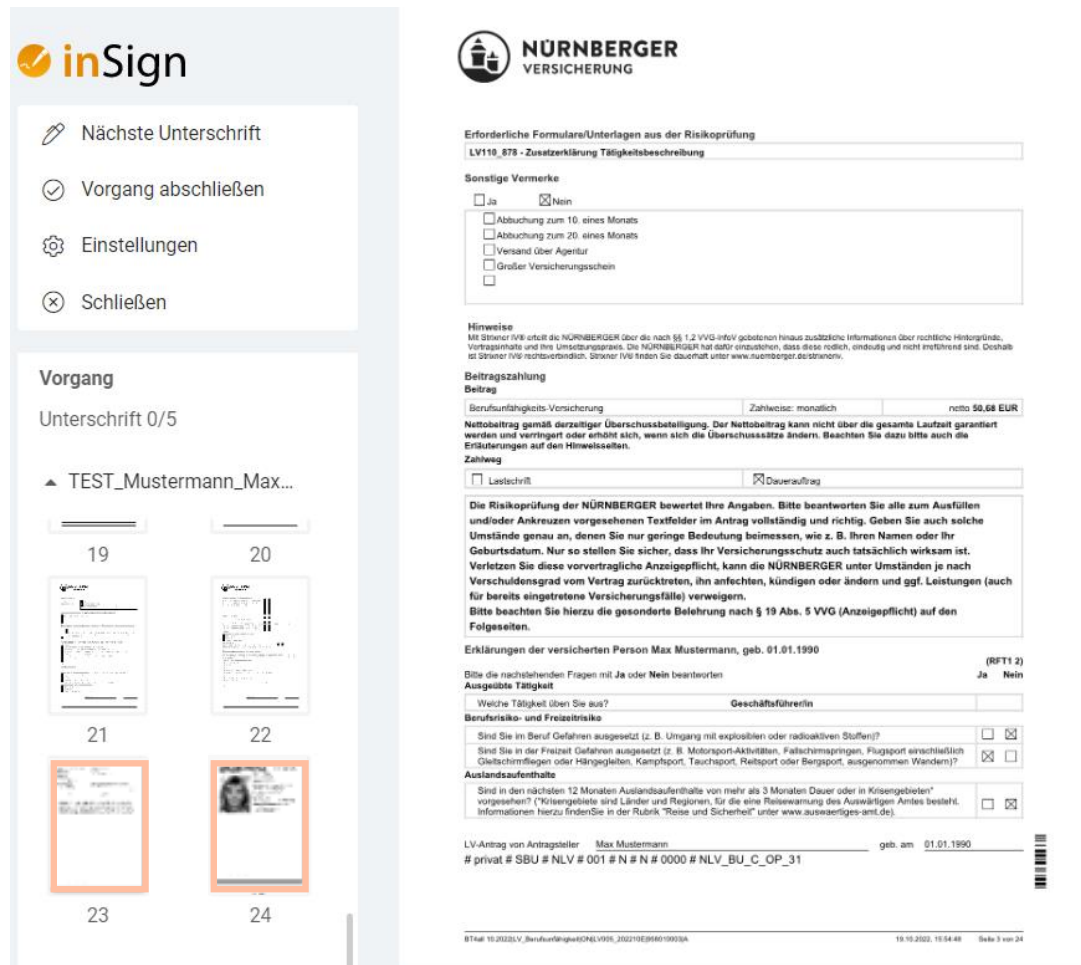

Neue Dokumente werden nach der letzten Seite hinzugefügt.

# Identifizierung GWG - Identitätsnachweis

Beginnen Sie wie gewohnt den Unterschriftsprozess über *Nächste Unterschrift*.

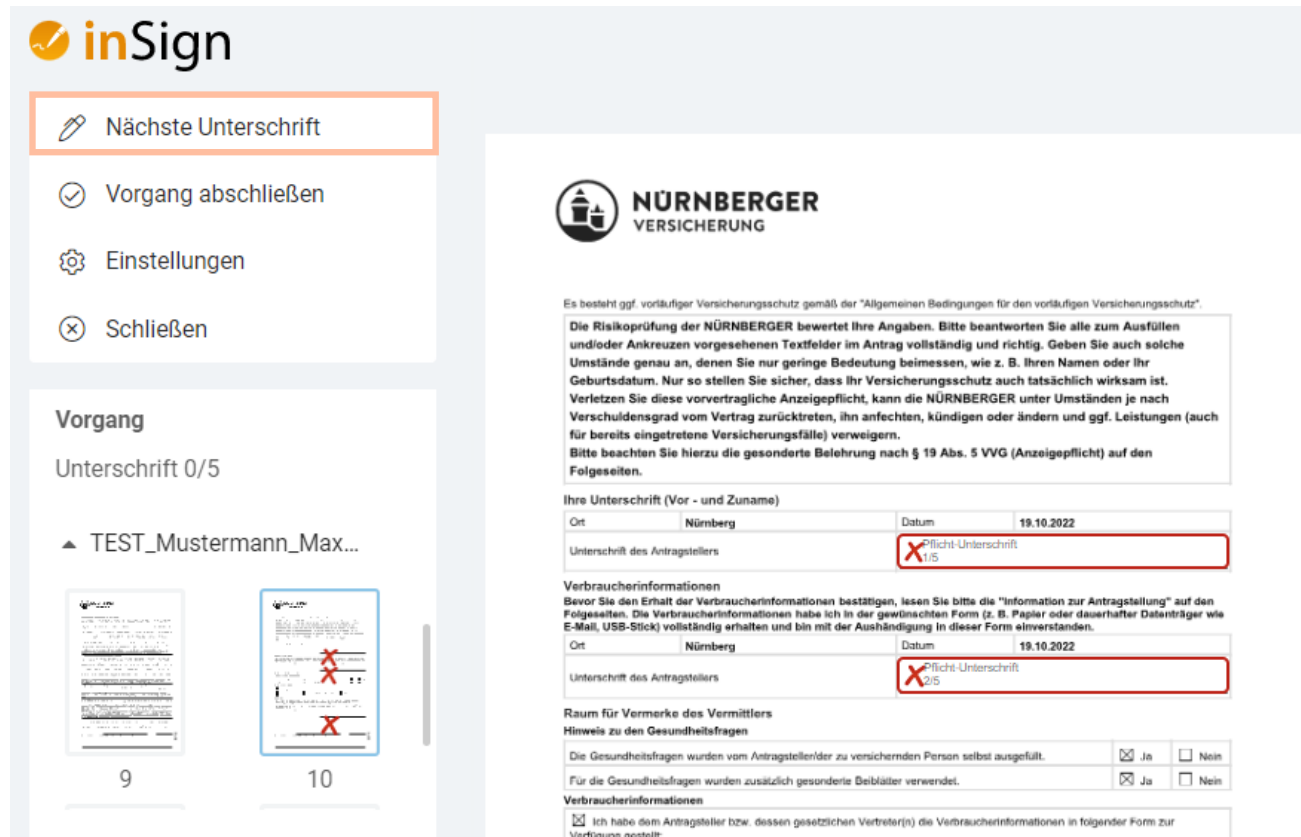

**inSign**

- Nächste Unterschrift
- Vorgang abschließen
- Einstellungen
- Schließen

**Vorgang**  
Unterschrift 0/5

TEST\_Mustermann\_Max...

9 10

**NÜRNBERGER VERSICHERUNG**

Es besteht ggf. vorläufiger Versicherungsschutz gemäß der "Allgemeinen Bedingungen für den vorläufigen Versicherungsschutz".

Die Risikoprüfung der NÜRNBERGER bewertet Ihre Angaben. Bitte beantworten Sie alle zum Ausfüllen und/oder Ankreuzen vorgesehenen Textfelder im Antrag vollständig und richtig. Geben Sie auch solche Umstände genau an, denen Sie nur geringe Bedeutung beimessen, wie z. B. Ihren Namen oder Ihr Geburtsdatum. Nur so stellen Sie sicher, dass Ihr Versicherungsschutz auch tatsächlich wirksam ist. Verletzen Sie diese vorvertragliche Anzeigepflicht, kann die NÜRNBERGER unter Umständen je nach Verschuldensgrad vom Vertrag zurücktreten, ihn anfechten, kündigen oder ändern und ggf. Leistungen (auch für bereits eingetretene Versicherungsfälle) verweigern. Bitte beachten Sie hierzu die gesonderte Belehrung nach § 19 Abs. 5 VVG (Anzeigepflicht) auf den Folgeseiten.

Ihre Unterschrift (Vor- und Zuname)

Ort	Nürnberg	Datum	19.10.2022
Unterschrift des Antragstellers	X Pflicht-Unterschrift 1/5		

Verbraucherinformationen

Bevor Sie den Erhalt der Verbraucherinformationen bestätigen, lesen Sie bitte die "Information zur Antragstellung" auf den Folgeseiten. Die Verbraucherinformationen habe ich in der gewünschten Form (z. B. Papier oder dauerhafter Datenträger wie E-Mail, USB-Stick) vollständig erhalten und bin mit der Aushändigung in dieser Form einverstanden.

Ort	Nürnberg	Datum	19.10.2022
Unterschrift des Antragstellers	X Pflicht-Unterschrift 2/5		

Raum für Vermerke des Vermittlers

Hinweis zu den Gesundheitsfragen

Die Gesundheitsfragen wurden vom Antragsteller/der zu versichernden Person selbst ausgefüllt.	<input checked="" type="checkbox"/> Ja	<input type="checkbox"/> Nein
Für die Gesundheitsfragen wurden zusätzlich gesonderte Beiblätter verwendet.	<input checked="" type="checkbox"/> Ja	<input type="checkbox"/> Nein

Verbraucherinformationen

Ich habe dem Antragsteller bzw. dessen gesetzlichen Vertreter(n) die Verbraucherinformationen in folgender Form zur Verfügung gestellt:

# Identifizierung GWG - Identitätsnachweis

Die Kopien des Personalausweises sind Elemente des unterschriebenen Antrages. Bitte achten Sie darauf, dass nach erfolgreichem Versand der Ausweiskopie, die Ausweiskopien wieder gelöscht werden.

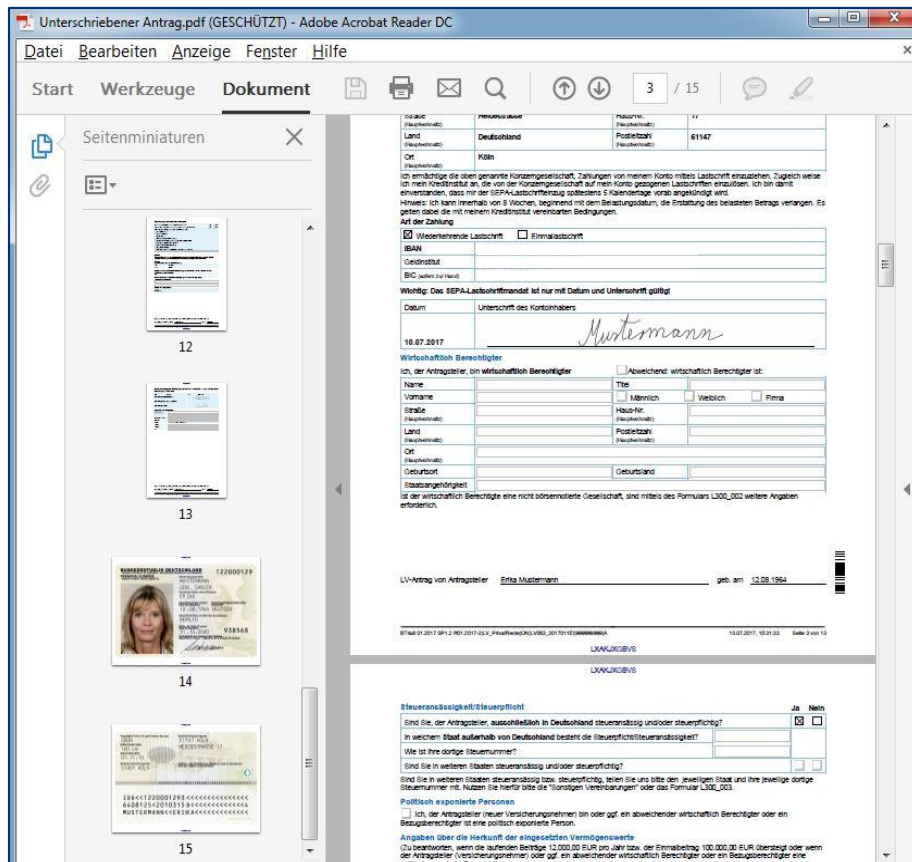

Beachten Sie das  
**regelmäßige Löschen der  
Ausweiskopien!**

## Haftungsbeschränkung

Die Inhalte dieser Präsentation wurden mit größtmöglicher Sorgfalt und nach bestem Gewissen erstellt. Dennoch übernimmt die NÜRNBERGER keine Gewähr für die Aktualität, Vollständigkeit und Richtigkeit der bereitgestellten Informationen. Die NÜRNBERGER haftet nicht für Schäden, die daraus resultieren, dass auf die Vollständigkeit, Aktualität und Richtigkeit der Inhalte dieser Präsentation vertraut wurde. Die NÜRNBERGER behält sich das Recht vor, jederzeit Änderungen, Ergänzungen oder Löschungen der Inhalte dieses Foliensatzes vorzunehmen.

## Urheberrecht

Die, in dieser Präsentation veröffentlichten Inhalte, Werke und bereitgestellten Informationen sind urheberrechtlich geschützt. Jede Art der Vervielfältigung, Bearbeitung, Verarbeitung, Einspeicherung und jede Art der Verwertung außerhalb der Grenzen des Urheberrechts bedarf der vorherigen schriftlichen Zustimmung der NÜRNBERGER. Das unerlaubte Kopieren der bereitgestellten Informationen ist nicht gestattet.

Alle Personen- und Funktionsbezeichnungen stehen für beide Geschlechter gleichermaßen.

Herausgeber: NÜRNBERGER Versicherung  
Ostendstraße 100, 90334 Nürnberg  
[www.nuernberger.de](http://www.nuernberger.de)